steinReich

LatestNews Februar 2019

© Ariane Lindegger & Fredy Engeler - **www.steinReich-Zufikon.ch**

ein weiterer Wandengel ziert unseren Verputz!

© Ariane Lindegger & Fredy Engeler - **www.steinReich-Zufikon.ch**

Queen **‚Lisa vom Palett‘**

© Ariane Lindegger & Fredy Engeler - **www.steinReich-Zufikon.ch**

© Ariane Lindegger & Fredy Engeler - **www.steinReich-Zufikon.ch**

mit wunderschönem Sockel aus der **Maggia**!

© Ariane Lindegger & Fredy Engeler - **www.steinReich-Zufikon.ch**

könnte glatt eine ‚Geburtsanzeige' sein!

© Ariane Lindegger & Fredy Engeler - **www.steinReich-Zufikon.ch**

© Ariane Lindegger & Fredy Engeler - **www.steinReich-Zufikon.ch**

© Ariane Lindegger & Fredy Engeler - **www.steinReich-Zufikon.ch**

mit prächtigem Federkleid eines (ehemals) einheimischen Eichelhähers …

© Ariane Lindegger & Fredy Engeler - **www.steinReich-Zufikon.ch**

© Ariane Lindegger & Fredy Engeler - **www.steinReich-Zufikon.ch**

© Ariane Lindegger & Fredy Engeler - **www.steinReich-Zufikon.ch**

neue Stelen mit oberer Teakholzplatte

© Ariane Lindegger & Fredy Engeler - **www.steinReich-Zufikon.ch**

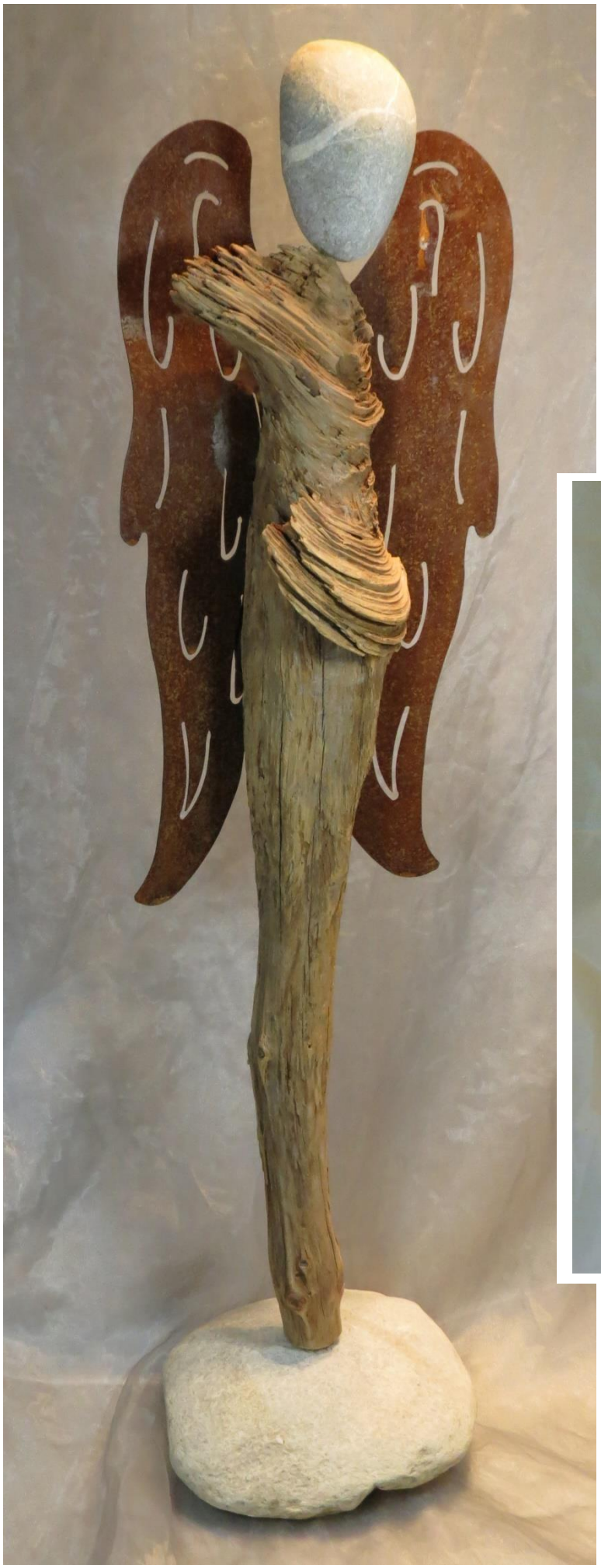

© Ariane Lindegger & Fredy Engeler - **www.steinReich-Zufikon.ch**

© Ariane Lindegger & Fredy Engeler - **www.steinReich-Zufikon.ch**

neue kleine Tischleuchten

Perlmutt for ever ….

© Ariane Lindegger & Fredy Engeler - **www.steinReich-Zufikon.ch**

© Ariane Lindegger & Fredy Engeler - **www.steinReich-Zufikon.ch**

© Ariane Lindegger & Fredy Engeler - **www.steinReich-Zufikon.ch**

der Freudensprung!

© Ariane Lindegger & Fredy Engeler - **www.steinReich-Zufikon.ch**

Very hot!
Armbandkreationen
von steinReich!

© Ariane Lindegger & Fredy Engeler - **www.steinReich-Zufikon.ch**

© Ariane Lindegger & Fredy Engeler - **www.steinReich-Zufikon.ch**

Die Zutaten für unsere Glücksketten?
Aus aller Welt!

© Ariane Lindegger & Fredy Engeler - **www.steinReich-Zufikon.ch**

© Ariane Lindegger & Fredy Engeler - **www.steinReich-Zufikon.ch**

NEIN! **Judith** steht nicht auf dem Kopf; das Bild muss gedreht werden!

© Ariane Lindegger & Fredy Engeler - **www.steinReich-Zufikon.ch**

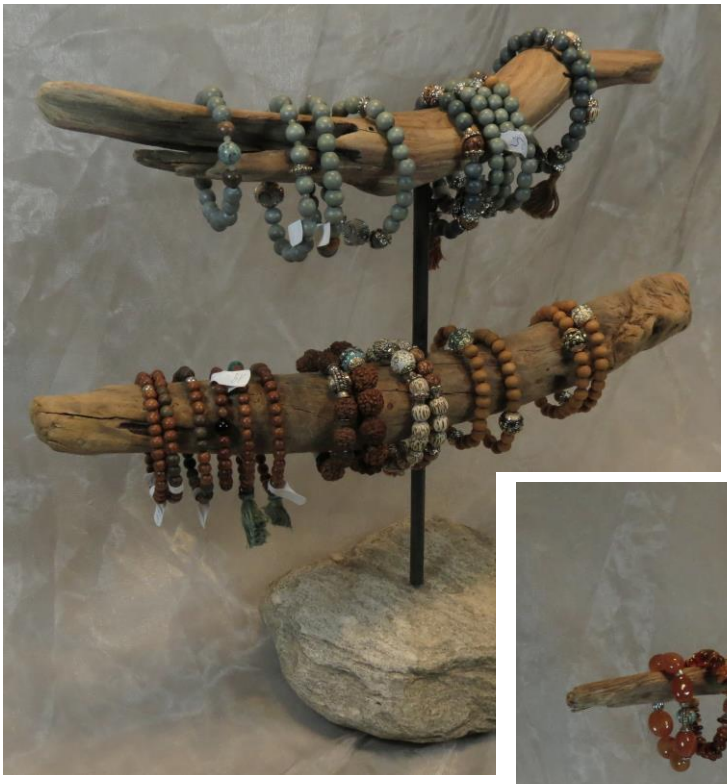

Schmuck erwerben … ist nicht schwer!

Schmuck Zuhause schön ausstellen dagegen sehr! Es lag also nah, dass wir uns endlich auch mal an den Bau gefällig aussehender **Displays** gewagt haben … damit auch das Zeigen zur Augenweide wird!

© Ariane Lindegger & Fredy Engeler - **www.steinReich-Zufikon.ch**

Sie wünschen etwas ganz ausgefallenes? Sprechen Sie mit uns, stellen Sie uns Ihre Idee vor!

© Ariane Lindegger & Fredy Engeler - **www.steinReich-Zufikon.ch**

© Ariane Lindegger & Fredy Engeler - **www.steinReich-Zufikon.ch**

© Ariane Lindegger & Fredy Engeler - **www.steinReich-Zufikon.ch**